

Registrera din produkt och få support på

www.philips.com/welcome

SBA1610

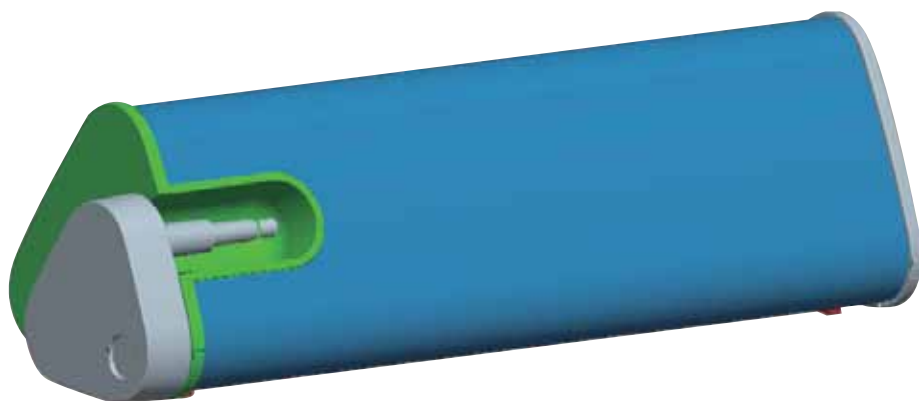

Användarhandbok

PHILIPS

1

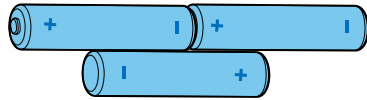
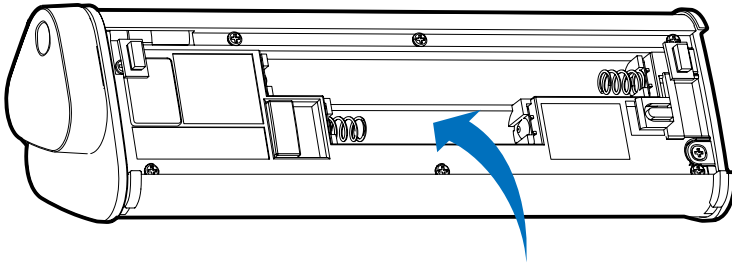
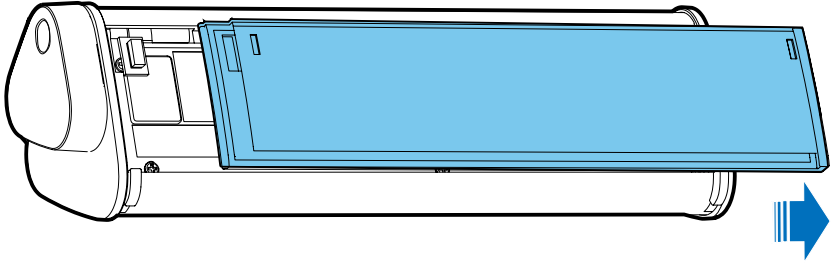

2

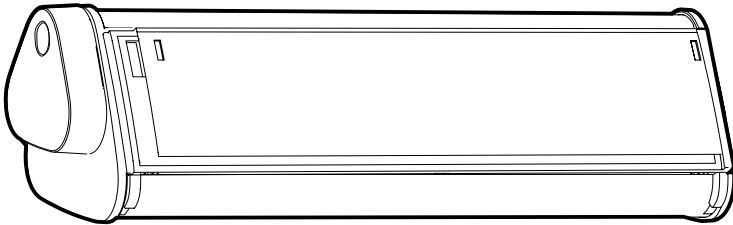
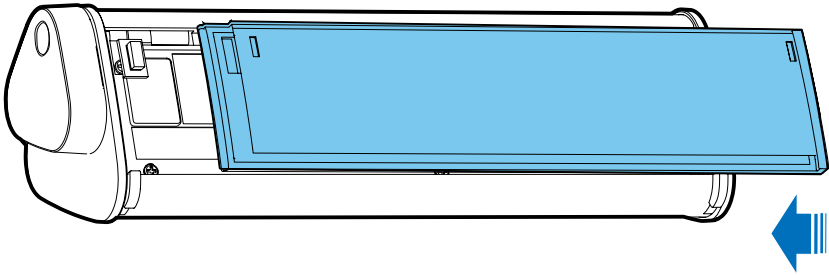

3

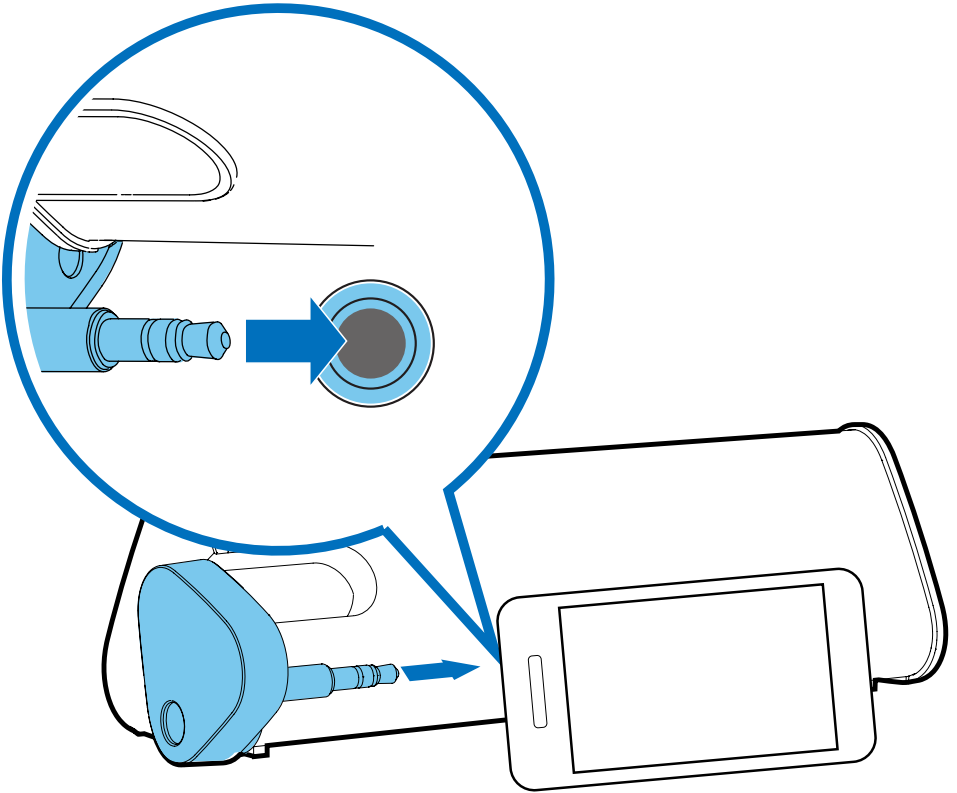

4

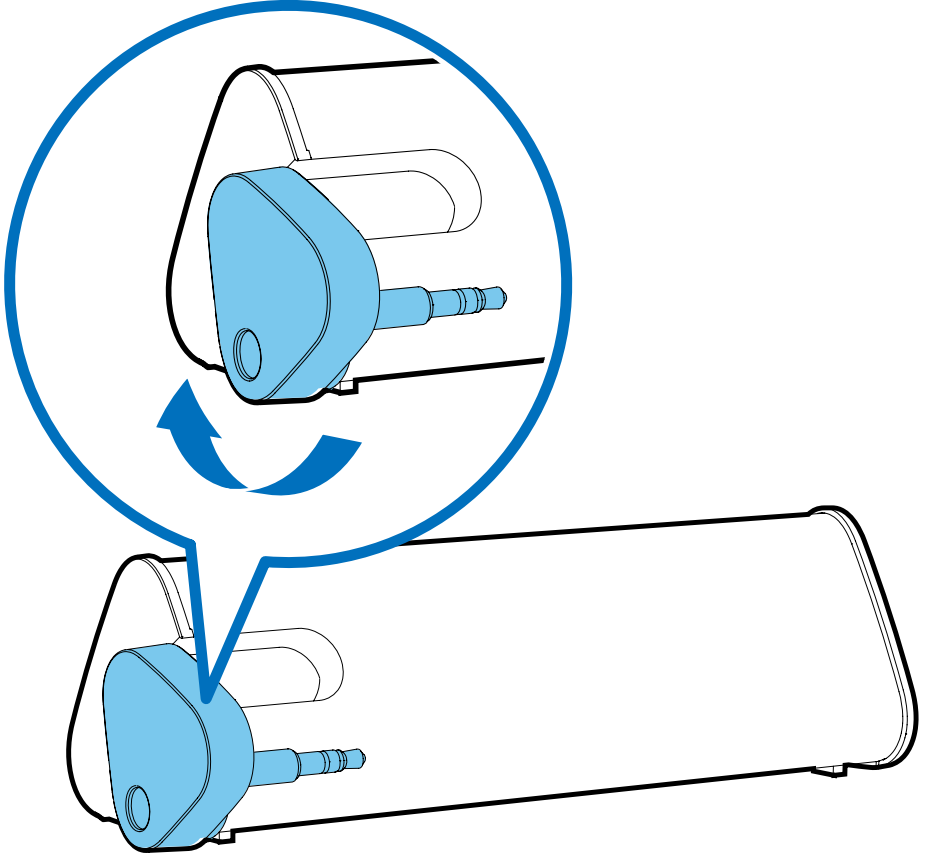

1 Viktigt!



Säkerhet



Varning

- Minska risken för brand eller elektriska stötar genom att undvika att utsätta produkten för vattendroppar eller vattenstrålar; och placera aldrig vätskefyllda föremål som blomvaser nära produkten.
- Inga öppna lågor, t.ex. tända ljus, bör placeras nära produkten.
- Tänk på miljön när du kasserar batterier.
- Batteriet bör inte utsättas för stark hetta, till exempel solsken eller eld.
- Blanda inte gamla och nya batterier. Blanda inte alkaliska, standard- (kolzink) eller laddningsbara batterier.

Obs!

Eventuella förändringar av den här enheten som inte uttryckligen har godkänts av Philips Consumer Lifestyle kan frånta användaren rätten att använda utrustningen.



Användning av den här produkten överensstämmer med EU:s förordningar om radiostörningar.

Kassering av din gamla produkt



Produkten är utvecklad och tillverkad av högkvalitativa material och komponenter som både kan återvinnas och återanvändas.

När den här symbolen med en överkryssad papperskorg visas på produkten innebär det att produkten omfattas av det europeiska direktivet 2002/96/EG.

Ta reda på var du kan hitta närmaste återvinningsstation för elektriska och elektroniska produkter.

Följ den lokala lagstiftningen och släng inte dina gamla produkter i det vanliga hushållsavfallet. Genom att kassera dina gamla produkter på rätt sätt kan du bidra till att minska eventuella negativa effekter på miljö och hälsa.



Din produkt innehåller batterier som omfattas av EU-direktiv 2006/66/EC, som inte får kasseras som vanliga hushållssopor. Ta reda på vilka lokala regler som gäller för separat insamling av batterier eftersom korrekt kassering bidrar till att förhindra negativ påverkan på miljö och hälsa.

Miljöinformation

Allt onödigt förpackningsmaterial har tagits bort. Vi har försökt göra paketeringen lätt att dela upp i tre olika material: kartong (lådan), polystyrenskum (buffert) och polyeten (påsar; skyddande skumskiva).

Systemet består av material som kan återvinnas och återanvändas om det monteras isär av ett specialiserat företag. Följ de lokala föreskrifterna för kassering av förpackningsmaterial, användna batterier och gammal utrustning.



Kommentar

- Typplattan sitter på baksidan av apparaten.

2 Din Portable speaker

Gratulerar till din nya produkt och välkommen till Philips!

För att du ska kunna dra full nytta av den support som Philips erbjuder ber vi dig att registrera din produkt på www.philips.com/welcome.

3 Komma igång

- 1 Öppna batterifacket och sätt in 3 AAA-batterier med polerna (+/-) åt rätt håll enligt markeringen. (Bild 1)
- 2 Stäng batterifacket. (Bild 2)
- 3 Anslut enheten till högtalaren. (Bild 3)
- 4 Slå på högtalaren genom att vrida strömbrytaren medurs. (Bild 4)
↳ LED-lampan tänds.
- 5 Justera volymen och navigera bland ljudinnehållet på enheten.
- 6 Efter användning kopplar du bort enheten från högtalaren och stänger av högtalaren genom att vrida strömbrytaren moturs.

4 Felsökning

Försök aldrig reparera systemet själv. Om du gör det gäller inte garantin.

Om det uppstår problem vid användningen av produkten bör du kontrollera nedanstående punkter innan du begär service. Om problemet inte går att lösa kan du registrera produkten och få support på www.philips.com/welcome.

- Se till att hörlursuttaget är korrekt anslutet.
- Se till att batterierna är fulladdade och isatta på rätt sätt.
- Se till att LED-lampan tänds.

Observera! Stömbrytaren är sekundärt kopplad och bryter inte strömmen från nätet. Den inbyggda nätdelen är därför ansluten till elnätet så länge stickproppen sitter i vägguttaget.

