

Registre o seu produto e obtenha suporte em

www.philips.com/welcome

SBA1610

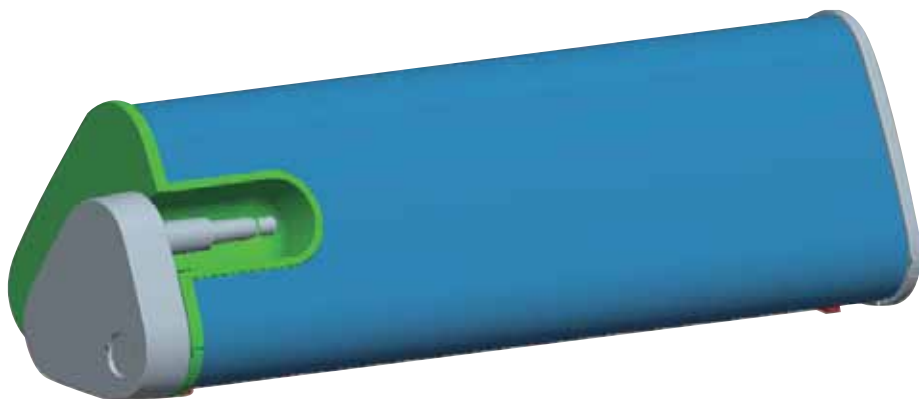

Manual do utilizador

PHILIPS

1

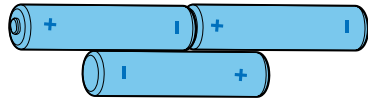
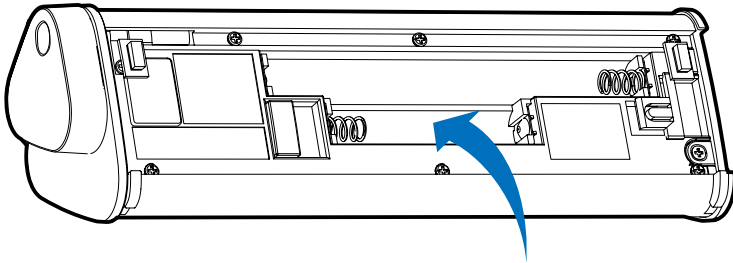
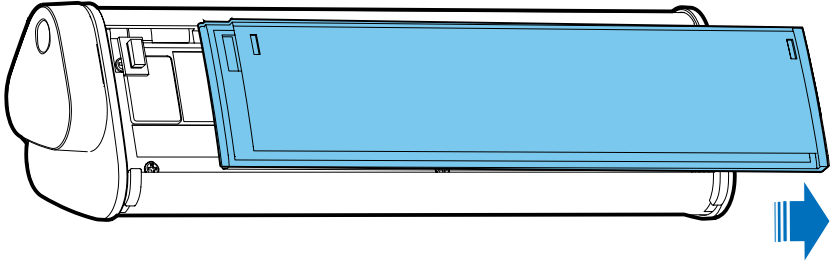

2

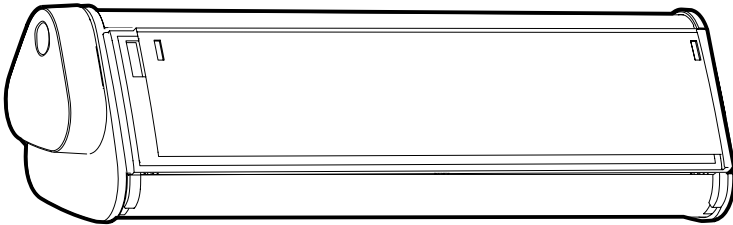
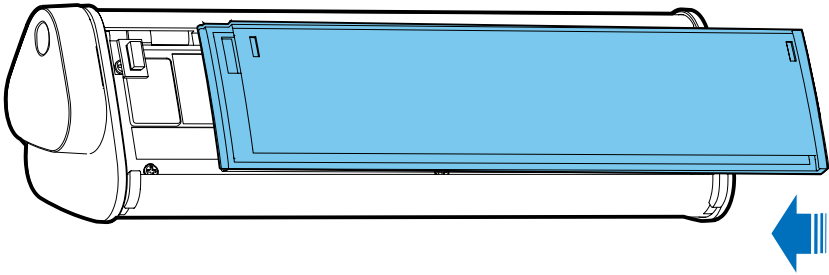

3

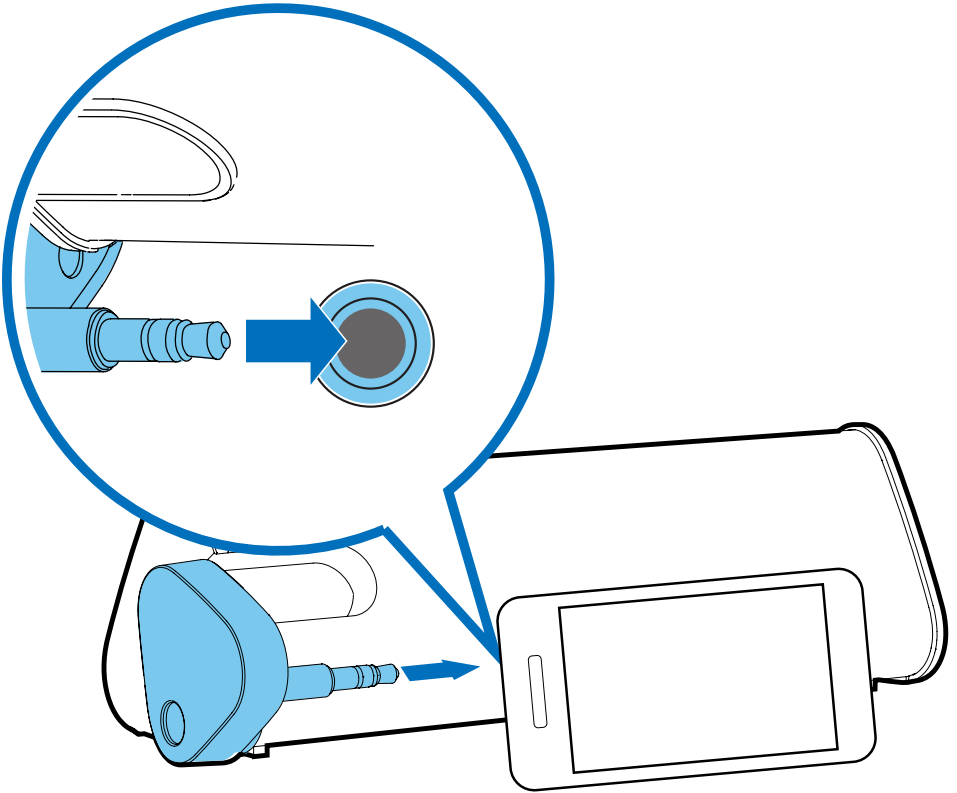

4

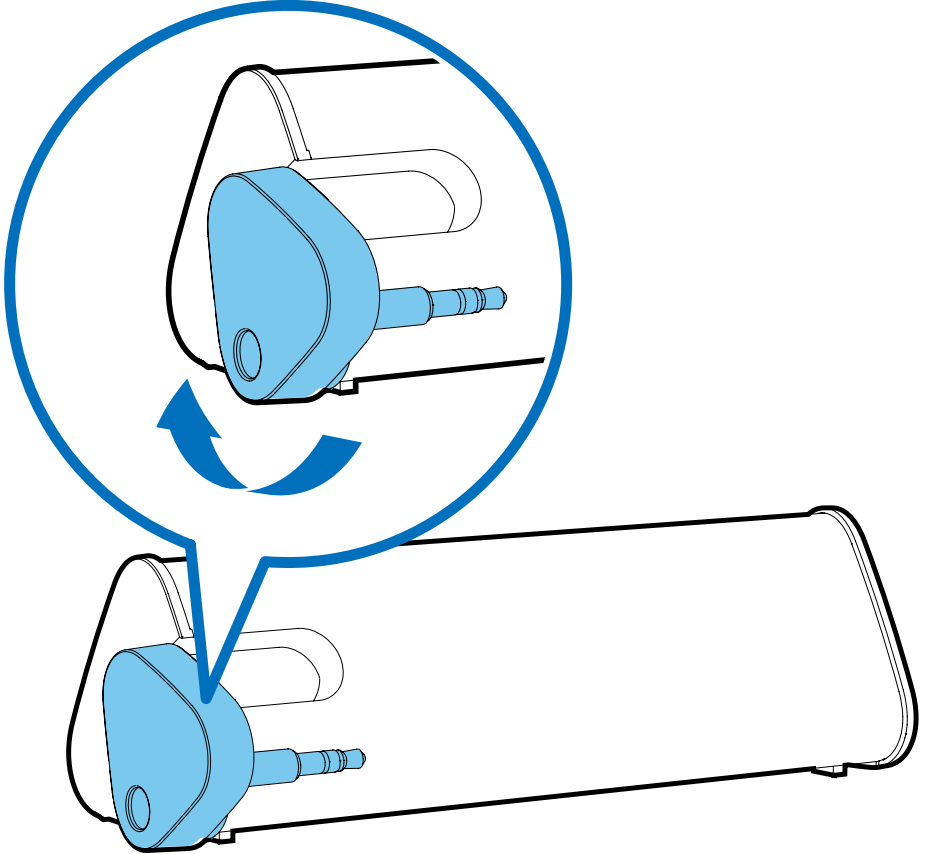

1 Importante

Segurança



Aviso

- Para reduzir o risco de incêndio ou choque eléctrico, o produto não deve ser exposto a gotas ou salpicos e não devem ser colocados objectos com água, como vasos, próximos do mesmo.
- Não devem ser colocadas próximas do produto fontes de chamas sem protecção, como velas acesas.
- Deve prestar-se especial atenção aos aspectos ambientais da eliminação da pilha.
- A pilha não deve ser exposta a calor excessivo, como por exemplo a luz solar; fogo ou fontes de calor semelhantes.
- Não misture pilhas antigas com pilhas novas. Não misture pilhas alcalinas, padrão (zinco-carbono) ou recarregáveis.

Aviso

Quaisquer alterações ou modificações feitas a este dispositivo que não sejam expressamente aprovadas pela Philips Consumer Lifestyle poderão anular a autoridade do utilizador para operar o equipamento.



Este produto cumpre os requisitos de interferências de rádio da União Europeia.

Eliminação do seu antigo produto



O produto foi concebido e fabricado com materiais e componentes de alta qualidade, que podem ser reciclados e reutilizados.



Quando este símbolo de um caixote de lixo com um traço por cima constar de um produto, significa que esse produto está abrangido pela Directiva Europeia 2002/96/CE.

Informe-se acerca do sistema de recolha selectiva local para produtos eléctricos e electrónicos.

Proceda de acordo com as regulamentações locais e não elimine os seus antigos produtos juntamente com o lixo doméstico. A eliminação correcta do seu produto antigo evita potenciais consequências nocivas para o ambiente e para a saúde pública.



O produto contém pilhas abrangidas pela Directiva Europeia 2006/66/EC, as quais não podem ser eliminadas juntamente com os resíduos domésticos. Informe-se acerca dos regulamentos locais sobre a recolha separada de baterias uma vez que a eliminação correcta ajuda a evitar consequências negativas no meio ambiente e na saúde humana.

Informações ambientais

Omitiram-se todas as embalagens desnecessárias. Procurámos embalar o produto para que simplificasse a sua separação em três materiais: cartão (embalagem), espuma de poliestireno (protecção) e polietileno (sacos, folha de espuma protectora).

O sistema é constituído por materiais que podem ser reciclados e reutilizados se desmontados por uma empresa especializada.

Cumpra os regulamentos locais no que respeita à eliminação de embalagens, pilhas gastas e equipamentos obsoletos.



Nota

- A placa de sinalética encontra-se na parte inferior do aparelho.

2 O seu Portable speaker

Parabéns pela sua compra e bem-vindo à Philips!

Para tirar máximo partido da assistência oferecida pela Philips, registe o seu produto em www.philips.com/welcome.

3 Introdução

- 1 Abra o compartimento das pilhas e insira 3 pilhas AAA com a polaridade correcta (+/-) como indicado. (Fig.1)
- 2 Feche o compartimento das pilhas. (Fig.2)
- 3 Ligue o seu dispositivo ao altifalante. (Fig.3)
- 4 Rode o interruptor para a direita para ligar o altifalante. (Fig.4)
↳ O LED acende-se.
- 5 Ajuste o volume e navegue nos conteúdos de áudio no seu dispositivo.
- 6 Depois de utilizar, desligue o seu dispositivo do altifalante e rode o interruptor para a esquerda para desligar o altifalante.

4 Resolução de problemas

A garantia torna-se inválida se tentar reparar o sistema.

Se tiver dificuldades ao utilizar este produto, verifique os seguintes pontos antes de solicitar assistência. Se o problema persistir, registre o seu produto e obtenha assistência em www.philips.com/welcome.

- Assegure-se de que a tomada dos auscultadores está correctamente ligada.
- Assegure-se de que as pilhas têm a carga completa e estão correctamente inseridas.
- Assegure-se de que o LED acende.

NÃO PERMITA QUE AS CRIANÇAS UTILIZEM SEM VIGILÂNCIA APARELHOS ELÉCTRICOS.

NÃO PERMITA QUE CRIANÇAS OU ADULTOS COM CAPACIDADES FÍSICAS, SENSORIAIS OU MENTAIS REDUZIDAS, OU PESSOAS COM FALTA DE EXPERIÊNCIA/ CONHECIMENTO, UTILIZEM APARELHOS ELÉCTRICOS SEM VIGILÂNCIA.

