

Philips  
Monitor LCD com  
tecnologia SoftBlue

### Linha S

22 (21,5"/54,6 cm diag.)  
1920 x 1080 (Full HD)

223S7EJMB



## Funcionalidades fiáveis e essenciais

que impulsionam a eficiência empresarial

O nosso monitor da linha S oferece eficiência empresarial. Um ecrã IPS de ângulo de visualização amplo com tecnologia SoftBlue é excelente para uma produtividade amiga dos olhos. O ecrã sem margens é ajustável em altura e permite combinar vários monitores para uma visualização alargada.

### Desempenho brilhante

- Tecnologia IPS para cores vivas e ângulos de visualização amplos
- Ecrã 16:9 Full HD para imagens nítidas e detalhadas
- Predefinições SmartImage para definições de imagem optimizadas simples
- Ecrã de moldura fina para criar um visual perfeito

### Concebido para uma produtividade confortável

- Tecnologia SoftBlue suave para os olhos e mantém a cor
- Modo EasyRead para uma experiência semelhante à leitura em papel
- Menos cansaço ocular com tecnologia sem cintilação
- A SmartErgoBase permite ajustes ergonómicos confortáveis
- Altura reduzida da moldura à mesa para um conforto máximo de leitura

### Funcionalidades para a forma como trabalha

- Altifalantes estéreo incorporados para conteúdo multimédia
- SmartConnect com ligações DisplayPort, HDMI e VGA



# PHILIPS

# Destaques

## Tecnologia IPS



Os ecrãs IPS utilizam uma tecnologia avançada que lhe proporciona ângulos de visualização extra amplos de 178/178 graus, o que permite ver o ecrã a partir de praticamente qualquer ângulo - mesmo no modo de pivot de 90 graus! Ao contrário dos painéis TN padrão, os ecrãs IPS fornecem-lhe imagens incrivelmente nítidas com cores vivas, o que os torna ideais para fotografias, filmes e navegar na Internet, mas também para aplicações profissionais, que exigem precisão das cores e luminosidade uniforme a todas as alturas.

## SmartImage

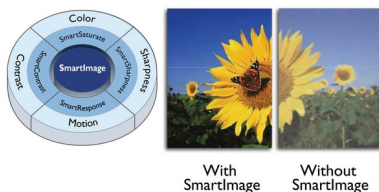

SmartImage é uma tecnologia líder exclusiva da Philips que analisa o conteúdo apresentado no seu ecrã e lhe proporciona um desempenho de apresentação otimizado. Esta interface de fácil utilização permite-lhe seleccionar vários modos como Escritório, Fotografia, Filme, Jogo, Economia, etc., para adaptar a aplicação em utilização. Com base na selecção, a tecnologia SmartImage otimiza, de forma dinâmica, o contraste, a saturação da cor e a nitidez das imagens e vídeos para um desempenho de imagem excelente. A opção do modo Economia permite-lhe enormes poupanças de energia. Tudo em tempo real e através de um simples toque num botão!

## Moldura extremamente estreita



Os novos ecrãs Philips apresentam uma moldura ultra fina que permite distrações mínimas e um tamanho de visualização máximo. Especialmente adequado para configurações em vários ecrãs ou em mosaico, como em jogos, desenho gráfico e aplicações profissionais, o ecrã de moldura ultra fina dá-lhe a sensação de estar a utilizar um único ecrã grande.

## Tecnologia SoftBlue

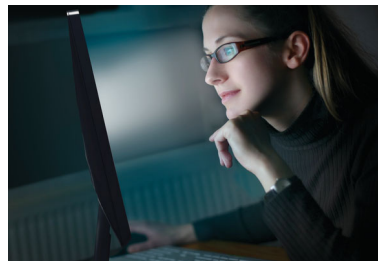

A tecnologia LED SoftBlue utiliza uma tecnologia inteligente para reduzir a luz azul de onda curta, que é prejudicial, sem afetar a cor ou imagem do ecrã. A organização internacional de teste TUV Rheinland certificou a tecnologia LED SoftBlue como capaz de reduzir a luz azul prejudicial.

## Modo EasyRead

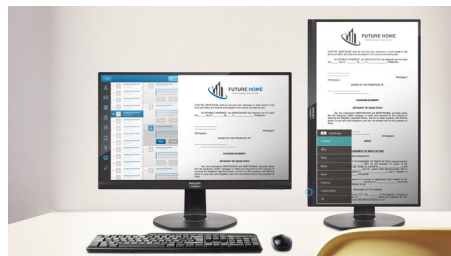

Modo EasyRead para uma experiência semelhante à leitura em papel

## Tecnologia sem cintilação



Devido à forma como o brilho é controlado nos ecrãs com retroiluminação LED, alguns utilizadores experienciam cintilação nos seus ecrãs, o que provoca cansaço ocular. A tecnologia sem cintilação da Philips aplica uma nova solução para regular o brilho e reduzir a cintilação para uma visualização mais confortável.

## SmartErgoBase



A SmartErgoBase é uma base para monitor que proporciona um grande conforto ergonómico de visualização e permite uma arrumação inteligente dos cabos. A fácil regulação da altura, orientação, inclinação e ângulo de rotação da base permite posicionar o monitor para o máximo de conforto, aliviando o esforço físico de um longo dia de trabalho. A arrumação inteligente dos cabos reduz a desordem de cabos e mantém a área de trabalho organizada e profissional.

## Altifalantes estéreo incorporados

Um par de altifalantes estéreo de alta qualidade incorporado num dispositivo de visualização. Podem ser visíveis na projecção frontal ou invisíveis na projecção inferior, superior, posterior, etc., dependendo do modelo e do design.



# Especificações

## Imagem/visualização

- Tipo de painel LCD: Tecnologia IPS
- Tipo de retroiluminação: Sistema W-LED
- Tamanho do painel: 21,5 polegadas / 54,6 cm
- Área de visualização efetiva: 476,1 (H) x 267,8 (V)
- Rácio de visualização: 16:9
- Ótima resolução: 1920 x 1080 @ 60 Hz
- Tempo de resposta (típico): 5 ms (Cinzento a cinzento)\*
- Densidade de píxeis: 102 ppi
- Brilho: 250 cd/m<sup>2</sup>
- Rácio de contraste (típico): 1000:1
- SmartContrast: 20 000 000:1
- Densidades de píxeis: 0,248 x 0,248 mm
- Ângulo de visualização: 178° (H) / 178° (V), @ C / R > 10
- Gama cromática (típica): NTSC 80%\*, sRGB 99%\*
- Melhoramento de imagem: SmartImage
- Cores do ecrã: 16,7 milhões
- Frequência de varrimento: 30 - 83 kHz (H) / 56 - 76 Hz (V)
- SoftBlue
- Sem cintilação
- sRGB
- EasyRead

## Conetividade

- Entrada de sinal: VGA (análogo), HDMI 1.4, DisplayPort 1.2
- USB: USB 2.0 x 4
- Entrada de sincronização: Sincronização separada, Sincronização no verde
- Áudio (entrada/saída): Entrada de áudio do PC, Saída de auscultador

## Funcionalidades

- Altifalantes incorporados: 2 W x 2
- Funcionalidades para o utilizador: SmartImage, Entrada, Volume, Menu, Ligar/desligar
- Software de controlo: SmartControl
- Idiomas do OSD: Português do Brasil, Checo, Holandês, Inglês, Finlandês, Francês, Alemão, Grego, Húngaro, Italiano, Japonês, Coreano, Polaco, Português, Russo, Chinês Simplificado, Espanhol, Sueco, Chinês Tradicional, Turco, Ucraniano
- Outras funcionalidades: Bloqueio Kensington, Suporte VESA (100x100 mm)
- Compatibilidade Plug & Play: DDC/CI, Mac OS X, sRGB, Windows 10/8.1/8/7

## Suporte

- Ajuste da altura: 130 mm
- Pivot: 90 graus
- Rotativo: -175/+175 graus
- Inclinação: -5/25 graus

## Potência

- Modo ECO: 10 W (típ.)
- Modo ligado: 13,52 W (típ.) (método de teste EnergyStar)
- Modo de espera: < 0,5 W (típ.)
- Modo desligado: < 0,3 W (típ.)
- Indicador LED de energia: Funcionamento - branco, Modo de espera - branco (intermitente)
- Fonte de alimentação: 100-240 V CA, 50-60 Hz, Incorporado

## Dimensões

- Produto com suporte (mm): 490 x 455 x 202 mm
- Produto sem suporte (mm): 490 x 296 x 45 mm
- Embalagem em mm (LxAxP): 552 x 420 x 194 mm

## Peso

- Produto com suporte (kg): 4,65 kg
- Produto sem suporte (kg): 2,77 kg
- Produto com embalagem (kg): 6,65 kg

## Condições de funcionamento

- Limite de temperaturas (funcionamento): 0 °C a 40 °C °C
- Limite de temperaturas (armazenamento): -20 °C a 60 °C °C
- Humidade relativa: 20%-80 %
- Altitude: Em funcionamento: 3658 m; desligado: 12 192 m.
- MTBF (demonstrado): 70 000 horas (excluindo retroiluminação)

## Sustentabilidade

- Ecologia e energia: EnergyStar 8.0, EPEAT\*, Certificação TCO, ROHS
- Embalagem em material reciclável: 100 %
- Material reciclado: 25%
- Substâncias específicas: Estrutura sem PVC/BFR, Sem mercúrio, Sem chumbo

## Conformidade e normas

- Aprovações regulamentares: Marcação CE, FCC Classe B, SEMKO, cETLus, CU-EAC, EPA, REEE, UCRANIANO, ICES-003, TUV/ISO9241-307, PSB, CECF, Cert. TUV - limitação de luz azul

## Caixa

- Moldura frontal: Preto
- Cobertura traseira: Preto
- Pé: Preto
- Acabamento: Texturizado

## Conteúdo da embalagem

- Monitor com suporte
- Cabos: Cabo D-Sub, cabo HDMI, cabo DP, cabo áudio, cabo de alimentação
- Documentação do utilizador



Data de publicação  
2021-02-22

Versão: 6.0.1

12 NC: 8670 001 45213  
EAN: 87 12581 74616 2

© 2021 Koninklijke Philips N.V.  
Todos os direitos reservados.

Todas as especificações estão sujeitas a alterações sem aviso prévio. As marcas comerciais são propriedade de Koninklijke Philips N.V. ou dos respectivos detentores.

[www.philips.com](http://www.philips.com)

\* O logótipo de texto/marca comercial "IPS" e patentes relacionadas com estas tecnologias pertencem aos seus respetivos proprietários.  
\* A classificação EPEAT é válida apenas nos locais onde a Philips regista o produto. Visite <https://www.epeat.net/> para consultar o estado do registo no seu país.

\* Valor do tempo de resposta igual a SmartResponse

\* Área NTSC com base no CIE1976

\* Área sRGB com base no CIE1931